



# HVORDAN INSTALLERE DRIVER PÅ WINDOWS 10

Dette er en manual som viser hvor du finner Konica Minolta drivere og hvordan du selv kan installere drivere på våre skrivere og kopimaskiner på Windows 10.

1. Konica Minolta`s hjemmeside .....	2
2. Support .....	2
3. Nedlastingssenter .....	3
4. Velg riktig driver .....	3
5. Lisens avtale .....	4
6. Åpne mappe og pakk ut filer.....	4-5
7. Legg til skriver.....	5-6
8. Alternative måter å legge til skriver .....	6-10



# 1. KONICA MINOLTA'S HJEMMESIDE

Gå inn på Konica Minolta sin hjemme side hvor vi har våre drivere. Velg «**Business Solution.**» I denne veiledning benyttes bizhub C308.

Link til KM hjemmeside:

<http://www.konicaminolta.no/no/hjem.html>

Link til direkte nedlastingscenter:

<http://www.konicaminolta.no/no/business-solutions/support/nedlastingscenter.html>

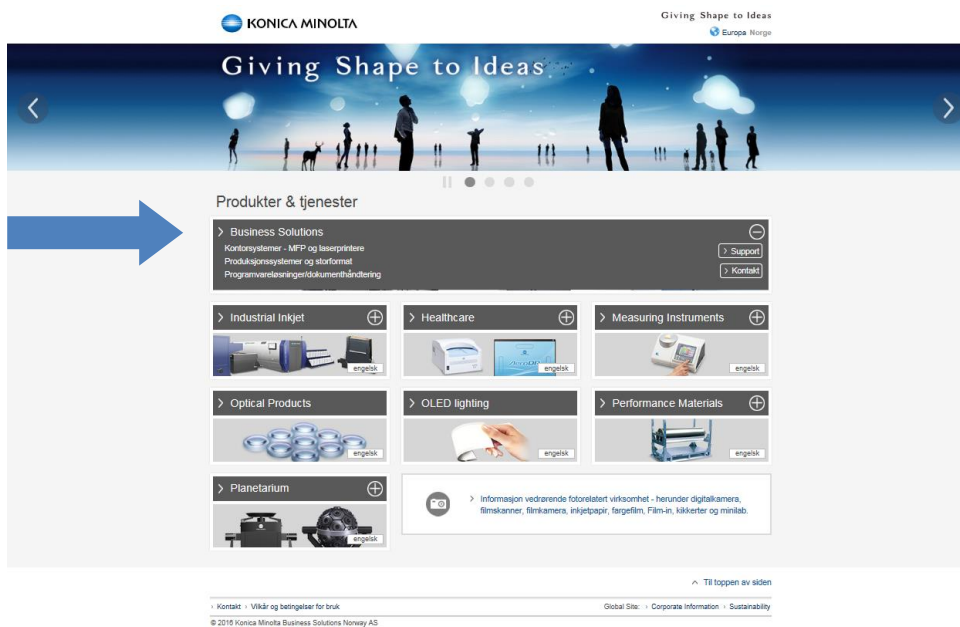

## 2. SUPPORT

Trykk «**Support**» og velg «**Nedlastingscenter.**»





### 3. NEDLASTINGSSENTER

Her kan du søke etter produkt og modell på flere måter. Det enkleste er å taste inn maskin modell.

#### Nedlastingscenter

- Nedlastingscenter
- Bestille service
- Bestille rekvisita
- Bestille papir
- Telleverksavlesning

Søk etter maskinmodell:

Søk med serienummer:

**VELG PRODUKT >**

Søk produkter steg for steg:

Multifunctional Colour

bizhub C308

Inkluder tidligere produkter

**SØK >**

### 4. VELG RIKTIG DRIVER

1. Velg «**språk.**»
2. Velg «**operativsystem.**» Eks. Windows 10 (64 bit)
3. Velg riktig «**skrivespråk.**» Eks. PCL eller PS. Last ned.

Noen drivere er kun på engelsk.

Driver

Norwegian Windows 10 (64bit) Sorter etter

#### Automatic Driver Installer

Versjon	Lanseringsdato	Skrivespråk	Beskrivelse	Last ned
5.1.3.0	2016-08-08	Other	<a href="#">i</a>	<a href="#">+</a>
4.1.4.0	2016-05-11	Other	<a href="#">i</a>	<a href="#">+</a>
3.1.7.0	2016-02-12	Other	<a href="#">i</a>	<a href="#">+</a>
2.1.2.0	2016-01-22	Other	<a href="#">i</a>	<a href="#">+</a>

#### Printer Driver

Versjon	Lanseringsdato	Skrivespråk	Beskrivelse	Last ned
6.1.2.0	2016-11-04	XPS	<a href="#">i</a>	<a href="#">+</a>
6.1.2.0	2016-11-04	PC-Fax	<a href="#">i</a>	<a href="#">+</a>
6.1.2.0	2016-11-04	PCL6	<a href="#">i</a>	<a href="#">+</a>
6.1.2.0	2016-11-04	PostScript	<a href="#">i</a>	<a href="#">+</a>
5.1.3.0	2016-08-08	PCL6	<a href="#">i</a>	<a href="#">+</a>
5.1.1.0	2016-08-08	PC-Fax	<a href="#">i</a>	<a href="#">+</a>

## 5. LISENS AVTALE

For å fullføre nedlastningen må du lese og godta lisens avtalen. Last ned zip.

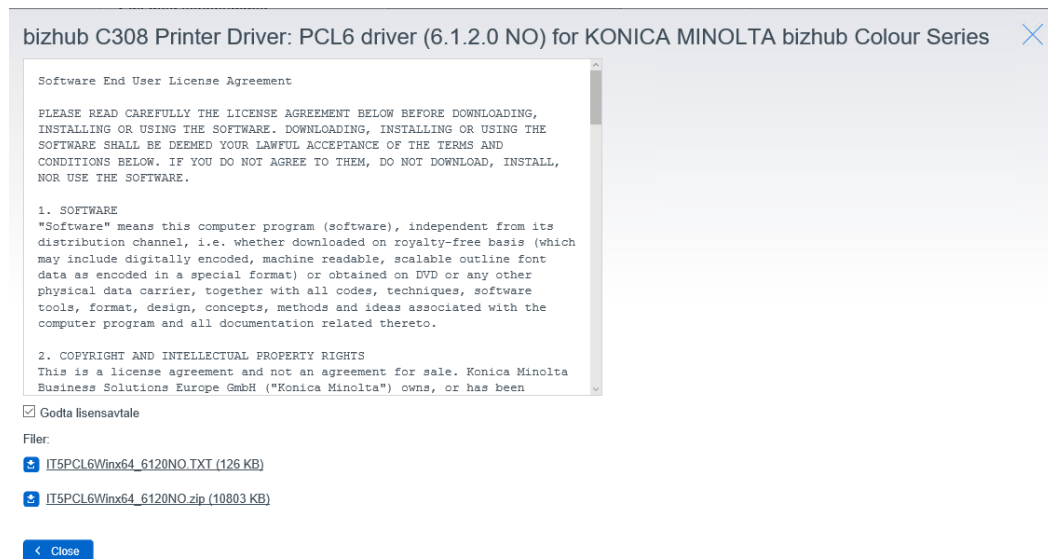

## 6. ÅPNE MAPPE OG PAKK UT FILER

1: Det neste du må gjøre er å pakke ut nedlastet fil til ønsket destinasjon. Gå til kontrollpanel velg settings.

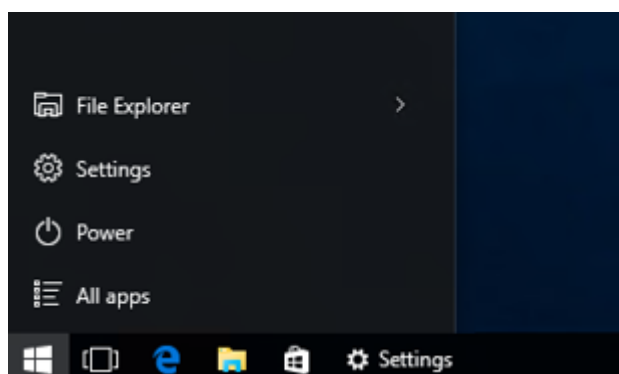



## 2. Velg «Devices/enheter».

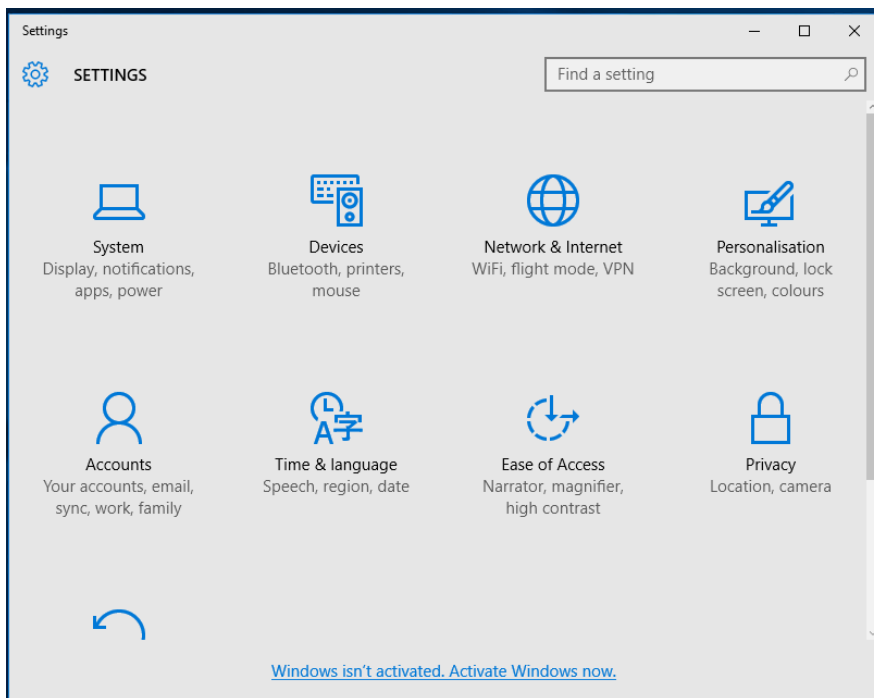

# 7. LEGGE TIL SKRIVER

1: Legg til «skriver eller skanner».

2: Maskin vil nå søke på nettverket etter skrivere og en liste over tilgjengelige skrivere vises.

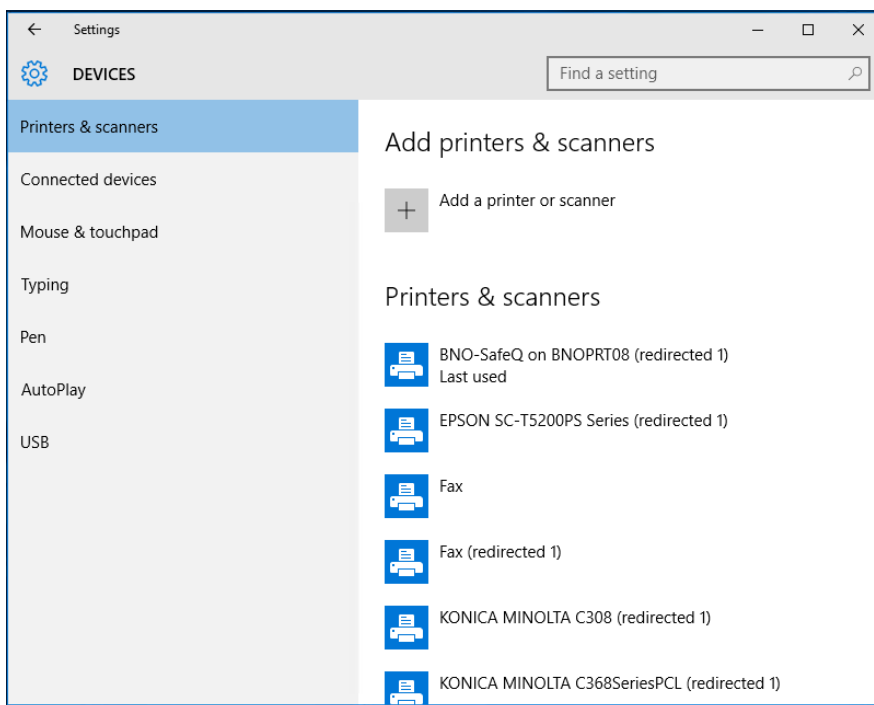



3: Selv om windows finner riktig skriver, scroll ned i listen til du finner «**the printer that i want isn't listed**» og trykk på denne.

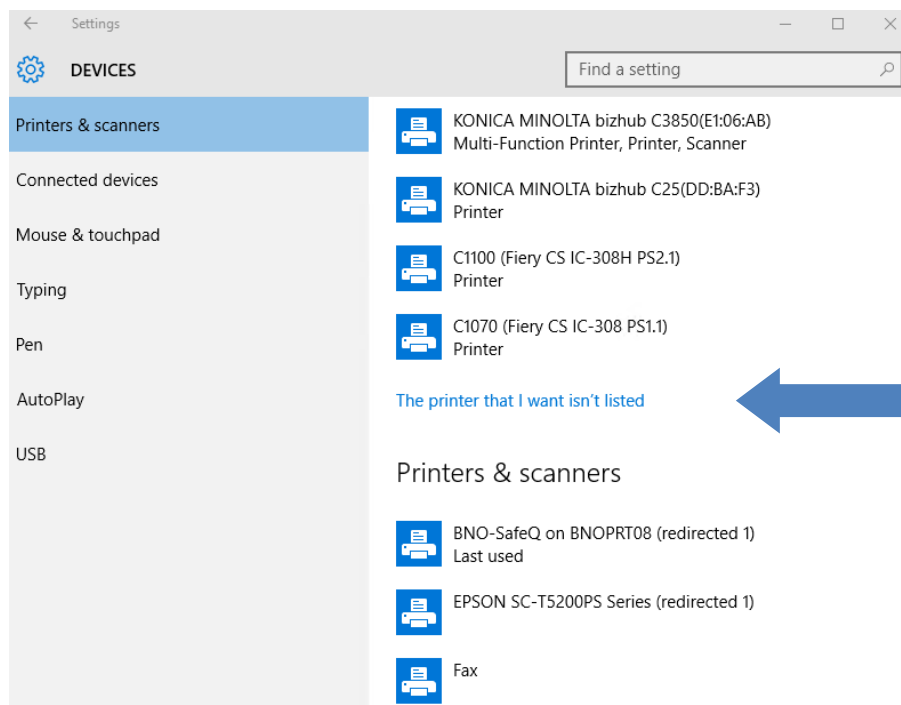

## 8. ALTERNATIVER MÅTER Å LEGGE TIL SKRIVER

1: Velg «**Add a printer using a TCP/IP address or hostname.**»

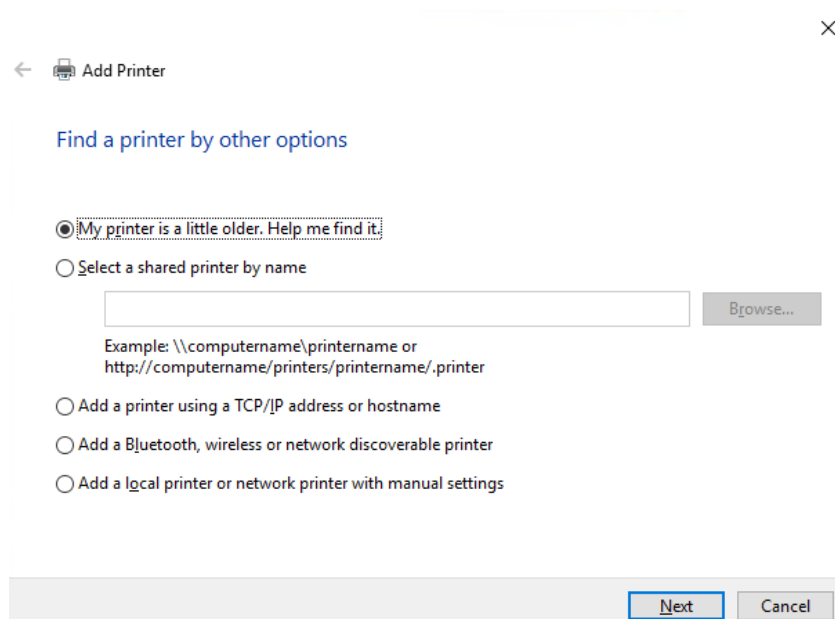



2: Fyll inn «**ip adresse**» eller «**hostname**» til skriver.

3: Fjern kryss ved «**Query the printer and automatically select the driver to use.**»

4: Next

← Add Printer

Type a printer hostname or IP address

Device type: TCP/IP Device

Hostname or IP address: 10.239.208.195

Port name: 10.239.208.195

Query the printer and automatically select the driver to use

Next Cancel

5: Trykk «**Have Disk...**»

← Add Printer

Install the printer driver

Choose your printer from the list. Click Windows Update to see more models.  
To install the driver from an installation CD, click Have Disk.

Manufacturer	Printers
Brother	Brother Color Leg Type1 Class Driver
Canon	Brother Color Type3 Class Driver
Dell	Brother Color Type4 Class Driver
Eastman Kodak Company	Brother Generic Jpeg Type1 Class Driver
EPSON	Brother Generic Jpeg Type3 Class Driver

This driver is digitally signed. [Tell me why driver signing is important](#)

Windows Update Have Disk...

Next Cancel



6: Brows til mappe hvor du lagret skriver driver.

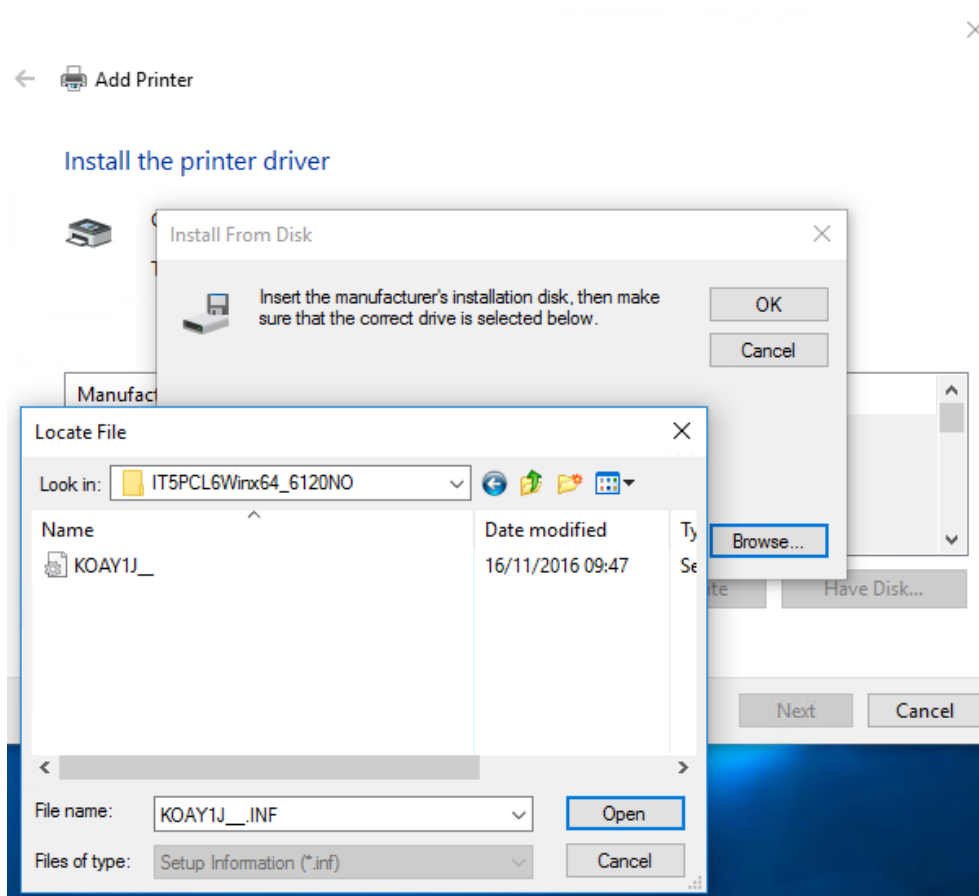

7: Velg riktig skriver. Eks : Konica Minolta C368.

8: Next

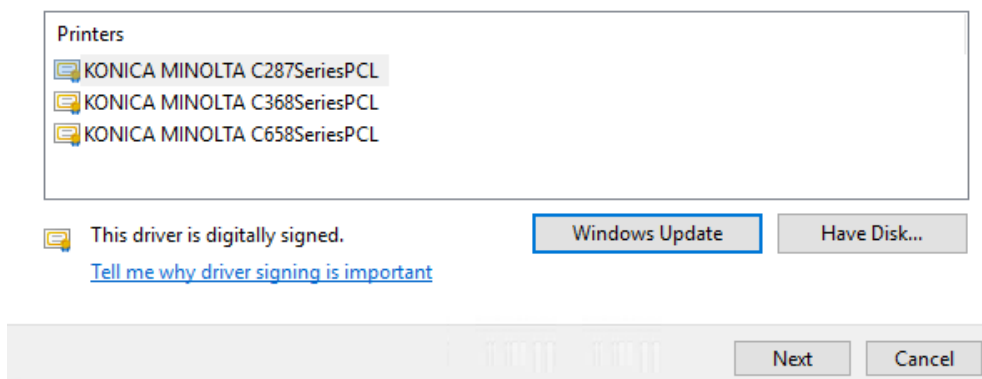





9: Gi printeren et navn.  
10: Next



← Add Printer

### Type a printer name

Printer name:

This printer will be installed with the KONICA MINOLTA C368SeriesPCL driver.

Progress bar with steps 1-10 and buttons:

11: Del skriver om du ønsker dette. Dersom du er ukjent med dette valget velg:  
Do not share this printer.

12: Next



← Add Printer

### Printer Sharing

If you want to share this printer, you must provide a share name. You can use the suggested name or type a new one. The share name will be visible to other network users.

Do not share this printer

Share this printer so that others on your network can find and use it

Share name:

Location:

Comment:

Progress bar with steps 1-12 and buttons:



13. Print ut en test side for å bekrefte at det fungere som det skal.
14. Velg deretter «**Finish.**» Printer er nå installert. Den er også blitt satt som default printer.

