



KONICA MINOLTA

HVORDAN KONFIGURERE SCAN OFFICE 365

bizhub Cxx4e/C654e/C754e



1. Kontroller dette først.....	2
2. Begrenset Brukertilgang.....	2
3. SMTP oppsett på maskin.....	3
4. Systeminnstillinger – Maskininnstillinger.....	4
5. Sertifikat.....	4

1. KONTROLLER DETTE FØRST

- 1: Gå inn på «**meny**» for å sjekke firmware og function level før oppsett.
- 2: Velg «**verktøy**» og «**enhetsinformasjon.**»

Minimum firmware på maskiner:

Cxx4e - G20-C8 eller nyere
C654e/C754e - G20-E4 eller nyere
Function level 5 eller høyere

Om ikke maskinen har disse som minimum firmware kan oppdatering av firmware bestilles via servicesenter@konicaminolta.no eller på tlf. 09400

2. BEGRENSET BRUKERTILGANG

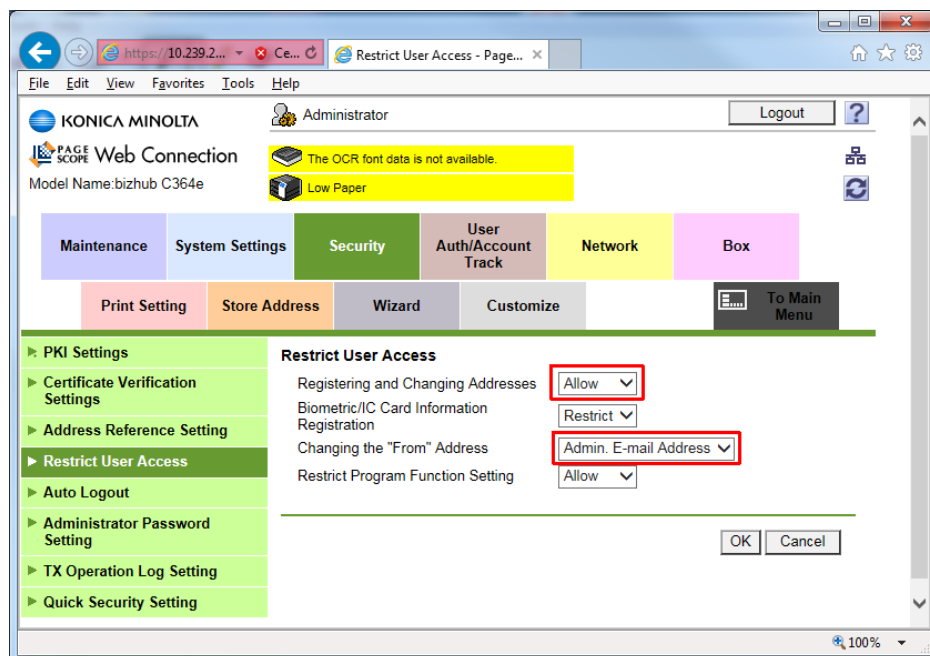



3. SMTP OPPSETT PÅ MASKIN



4. SYSTEMINNSTILLINGER – MASKIN INN STILLINGER

KONICA MINOLTA
PAGE SCOPE Web Connection
Model Name: bizhub C364e

Administrator Logout ?

The OCR font data is not available.
Low Paper

Maintenance System Settings Security User Auth/Account Track Network Box

Print Setting Store Address Wizard Customize To Main Menu

Machine Setting

- Register Support Information
- Network TWAIN
- Reset Settings
- User Box Setting
- Stamp Settings
- Blank Page Print Settings
- Job Priority Operation Settings
- Flash Display Setting
- Customize

Machine Setting

Device Location	BEU SSD OP office
Administrator Registration	
Administrator Name	
E-mail Address	admin@lab.ssd Office 365 E-post adresse
Extension No.	
Input Machine Address	
Device Name	KM_C364e
E-mail Address	C364e@lab.ssd

OK Cancel

5. SERTIFIKAT

Maintenance System Settings Security User Auth/Account Track Network Box

Print Setting Store Address Wizard Customize To Main Menu

PKI Settings

- Device Certificate Setting
- SSL Setting
- Protocol Setting
- External Certificate Setting
- Certificate Verification Settings
- Address Reference Setting
- Restrict User Access
- Auto Logout
- Administrator Password Setting
- TX Operation Log Setting
- Quick Security Setting

Create and install a self-signed Certificate.

Common Name	10.239.226.51
Organization	
Organizational Unit	
Locality	
State/Province	
Country	
Admin. E-mail Address	admin@lab.ssd
Validity Start Date	23/02/2015 14:04:09
Validity Period	Day(s)(1-3650)
Encryption Key Type	RSA-2048_SHA-256

OK Cancel

1: Opprett sertifikat med RSA-2048_SHA-256 som krypterings nøkke. På 3350 må softswitch 296 settes til HEX 08.